

中国城市租赁价格指数报告

2019年06月

全国租赁交易价格指数表

| 日期 | 指数 | 环比 | 同比 |
|---------|--------|--------|--------|
| 2018.06 | 1041.1 | 0.03% | -0.43% |
| 2018.07 | 1042.5 | 0.13% | -1.09% |
| 2018.08 | 1045.9 | 0.33% | -0.68% |
| 2018.09 | 1045.2 | -0.07% | -0.46% |
| 2018.10 | 1040.4 | -0.45% | -0.52% |
| 2018.11 | 1037.1 | -0.32% | -0.85% |
| 2018.12 | 1037.2 | 0.01% | -0.47% |
| 2019.01 | 1037.7 | 0.05% | -0.21% |
| 2019.02 | 1039.1 | 0.14% | -0.13% |
| 2019.03 | 1039.3 | 0.01% | -0.03% |
| 2019.04 | 1039.6 | 0.03% | 0.01% |
| 2019.05 | 1039.9 | 0.03% | -0.08% |
| 2019.06 | 1040.6 | 0.07% | -0.05% |

全国租赁指数环比走势图

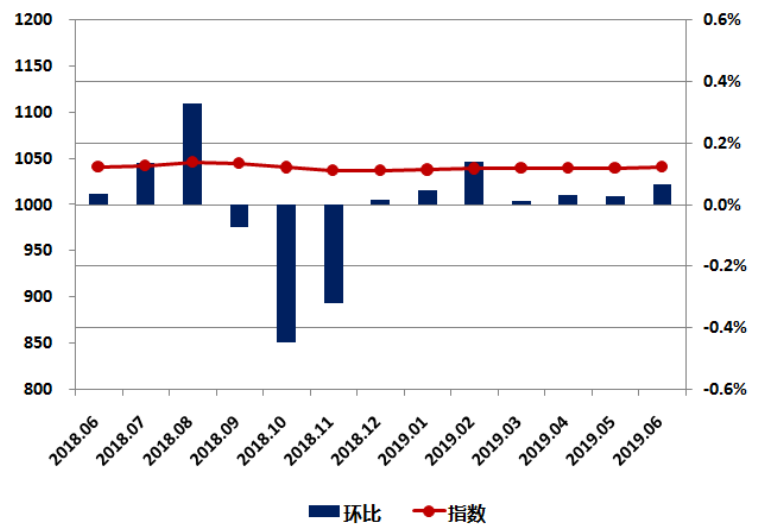

2019年06月，中国城市租赁价格指数为1040.6点，较上月上升0.7点，环比上涨0.07%，同比跌幅0.05%。

监控的35个城市中，共有11个城市指数环比上涨。此外，有24个城市指数环比不同程度下跌，其中济南、重庆跌幅相对较大，环比分别下跌0.58%、0.35%。四个一线城市中，北京、上海和广州租赁价格指数均有所上涨，涨幅分别为0.39%、0.37%和0.25%。深圳租赁价格指数有所下跌，跌幅为0.15%。

06月各城市租赁价格指数环比变化表

| 省份 | 城市 | 指数 | 环比 | 同比 | 省份 | 城市 | 指数 | 环比 | 同比 |
|-----|------|--------|--------|--------|----|------|--------|--------|--------|
| 直辖市 | 北京 | 1172.1 | 0.39% | 2.33% | 山东 | 济南 | 921.0 | -0.58% | -6.89% |
| | 天津 | 1026.3 | -0.20% | -0.63% | | 青岛 | 1003.3 | 0.08% | -1.37% |
| | 上海 | 1105.2 | 0.37% | 1.37% | 河南 | 郑州 | 978.7 | -0.27% | -2.22% |
| | 重庆 | 1019.0 | -0.35% | 0.01% | 湖北 | 武汉 | 1014.5 | 0.30% | -2.17% |
| 河北 | 石家庄 | 1000.4 | -0.05% | -1.37% | 湖南 | 长沙 | 971.1 | -0.28% | -3.69% |
| 山西 | 太原 | 990.9 | -0.17% | -2.03% | 广东 | 广州 | 1088.0 | 0.25% | 0.40% |
| 内蒙古 | 呼和浩特 | 1003.6 | -0.07% | -1.02% | | 深圳 | 1087.8 | -0.15% | 2.57% |
| 辽宁 | 沈阳 | 980.6 | -0.08% | -1.85% | 广西 | 南宁 | 997.8 | -0.14% | -1.65% |
| | 大连 | 1065.0 | 0.25% | 3.32% | 海南 | 海口 | 1001.3 | -0.30% | -2.16% |
| 吉林 | 长春 | 995.9 | -0.14% | -1.35% | 四川 | 成都 | 1052.3 | 0.47% | 1.68% |
| 黑龙江 | 哈尔滨 | 989.5 | -0.13% | -1.61% | 贵州 | 贵阳 | 960.9 | -0.22% | -2.55% |
| 江苏 | 南京 | 1034.3 | 0.19% | -0.37% | 云南 | 昆明 | 1002.1 | -0.13% | -1.85% |
| 浙江 | 杭州 | 1056.0 | 0.38% | 0.37% | 陕西 | 西安 | 994.0 | -0.06% | -0.91% |
| | 宁波 | 1014.2 | -0.16% | -1.80% | 甘肃 | 兰州 | 979.8 | -0.20% | -2.03% |
| 安徽 | 合肥 | 976.6 | -0.15% | -3.35% | 青海 | 西宁 | 997.6 | 0.02% | -1.32% |
| 福建 | 福州 | 1015.5 | -0.02% | -0.96% | 宁夏 | 银川 | 993.6 | -0.13% | -1.20% |
| | 厦门 | 989.1 | -0.25% | -2.45% | 新疆 | 乌鲁木齐 | 1067.4 | 0.33% | 3.69% |
| 江西 | 南昌 | 991.3 | -0.25% | -2.34% | | | | | |

城市指数走势—北京

北京租赁价格指数表

| 日期 | 指数 | 环比 | 同比 |
|---------|--------|--------|-------|
| 2018.06 | 1145.5 | 0.38% | 1.27% |
| 2018.07 | 1150.0 | 0.40% | 1.55% |
| 2018.08 | 1161.6 | 1.01% | 2.65% |
| 2018.09 | 1158.9 | -0.23% | 2.70% |
| 2018.10 | 1151.8 | -0.61% | 2.51% |
| 2018.11 | 1151.7 | -0.01% | 1.30% |
| 2018.12 | 1148.1 | -0.32% | 1.20% |
| 2019.01 | 1152.4 | 0.38% | 1.74% |
| 2019.02 | 1158.1 | 0.50% | 2.10% |
| 2019.03 | 1160.0 | 0.16% | 2.22% |
| 2019.04 | 1163.5 | 0.30% | 1.96% |
| 2019.05 | 1167.5 | 0.34% | 2.31% |
| 2019.06 | 1172.1 | 0.39% | 2.33% |

2019年06月，北京租赁价格指数为1172.1点，较上月上升4.6点，环比上涨0.39%，同比涨幅为2.33%。

北京租赁价格指数变化图

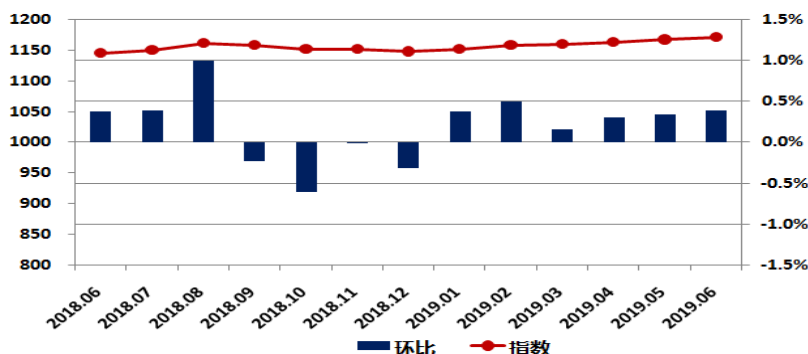

北京各档次租赁价格变化图

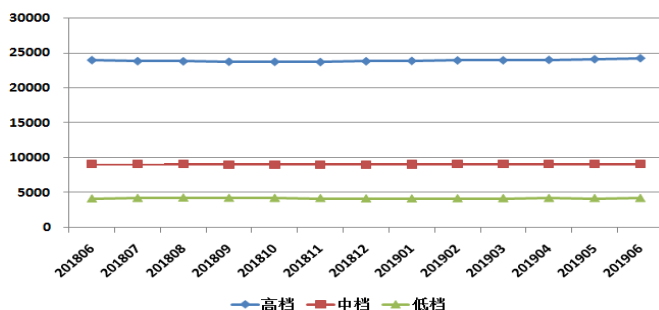

城市指数走势—天津

天津租赁价格指数表

| 日期 | 指数 | 环比 | 同比 |
|---------|--------|--------|--------|
| 2018.06 | 1032.8 | -0.15% | -3.13% |
| 2018.07 | 1030.9 | -0.19% | -5.09% |
| 2018.08 | 1038.0 | 0.69% | -3.83% |
| 2018.09 | 1032.4 | -0.54% | -3.44% |
| 2018.10 | 1026.3 | -0.59% | -3.04% |
| 2018.11 | 1024.9 | -0.13% | -2.32% |
| 2018.12 | 1023.4 | -0.15% | -1.60% |
| 2019.01 | 1029.5 | 0.59% | -0.77% |
| 2019.02 | 1027.9 | -0.15% | -0.98% |
| 2019.03 | 1030.4 | 0.25% | -0.57% |
| 2019.04 | 1028.7 | -0.17% | -0.52% |
| 2019.05 | 1028.4 | -0.03% | -0.58% |
| 2019.06 | 1026.3 | -0.20% | -0.63% |

2019年06月，天津租赁价格指数为1026.3点，较上月下降2.1点，环比下跌0.20%，同比跌幅0.63%。

天津租赁价格指数变化图

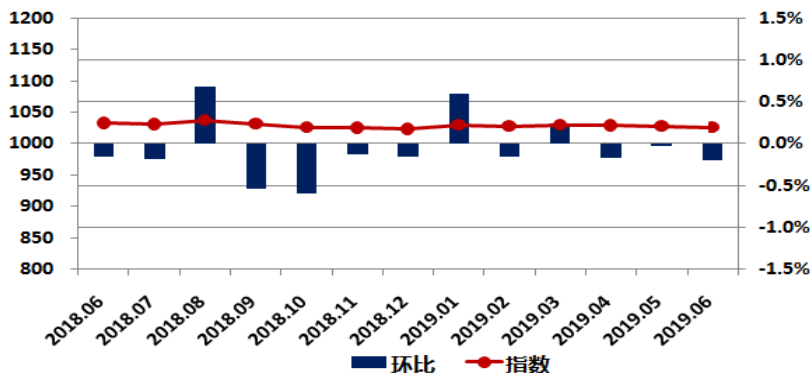

天津各档次租赁价格变化图

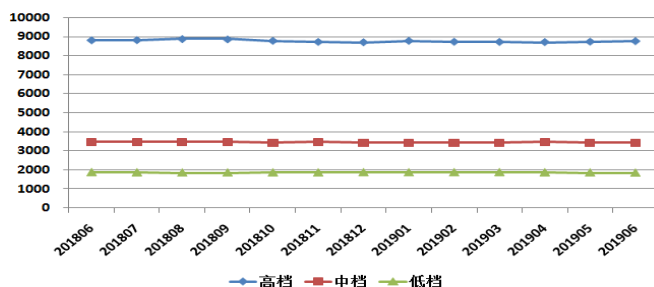

城市指数走势——上海

上海租赁价格指数表

| 日期 | 指数 | 环比 | 同比 |
|---------|--------|--------|--------|
| 2018.06 | 1090.2 | -0.19% | -0.04% |
| 2018.07 | 1092.9 | 0.24% | -2.03% |
| 2018.08 | 1095.5 | 0.24% | -1.56% |
| 2018.09 | 1098.7 | 0.29% | -0.83% |
| 2018.10 | 1092.9 | -0.53% | -0.79% |
| 2018.11 | 1085.9 | -0.64% | -0.61% |
| 2018.12 | 1090.8 | 0.45% | 0.33% |
| 2019.01 | 1088.3 | -0.23% | 0.26% |
| 2019.02 | 1089.3 | 0.09% | 0.01% |
| 2019.03 | 1091.5 | 0.20% | 0.71% |
| 2019.04 | 1094.2 | 0.24% | 1.13% |
| 2019.05 | 1101.1 | 0.63% | 0.81% |
| 2019.06 | 1105.2 | 0.37% | 1.37% |

2019年06月，上海租赁价格指数为1105.2点，较上月上升4.1点，环比上涨0.37%，同比涨幅1.37%。

上海租赁价格指数变化图

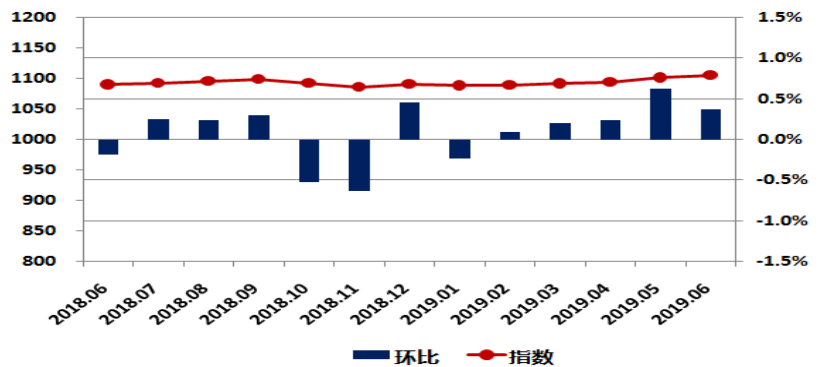

上海各档次租赁价格变化图

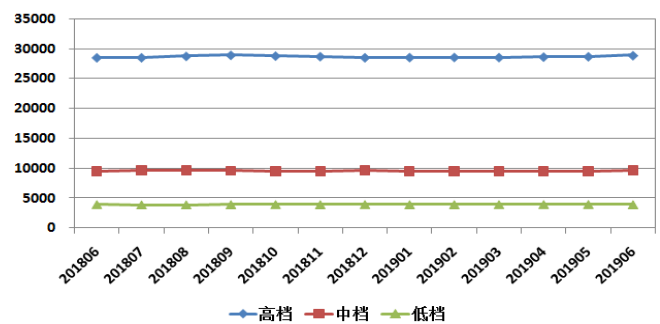

城市指数走势——重庆

重庆租赁价格指数表

| 日期 | 指数 | 环比 | 同比 |
|---------|--------|--------|--------|
| 2018.06 | 1018.9 | -0.17% | -1.09% |
| 2018.07 | 1018.0 | -0.09% | -3.48% |
| 2018.08 | 1019.1 | 0.11% | -3.43% |
| 2018.09 | 1024.0 | 0.48% | -2.66% |
| 2018.10 | 1019.3 | -0.46% | -2.66% |
| 2018.11 | 1018.3 | -0.09% | -2.00% |
| 2018.12 | 1017.5 | -0.08% | -1.82% |
| 2019.01 | 1018.2 | 0.07% | -0.01% |
| 2019.02 | 1020.0 | 0.17% | 0.29% |
| 2019.03 | 1018.3 | -0.17% | 0.30% |
| 2019.04 | 1023.5 | 0.51% | 1.21% |
| 2019.05 | 1022.6 | -0.09% | 0.19% |
| 2019.06 | 1019.0 | -0.35% | 0.01% |

2019年06月，重庆租赁价格指数为1019.0点，较上月下降3.6点，环比下跌0.35%，同比涨幅0.01%。

重庆租赁价格指数变化图

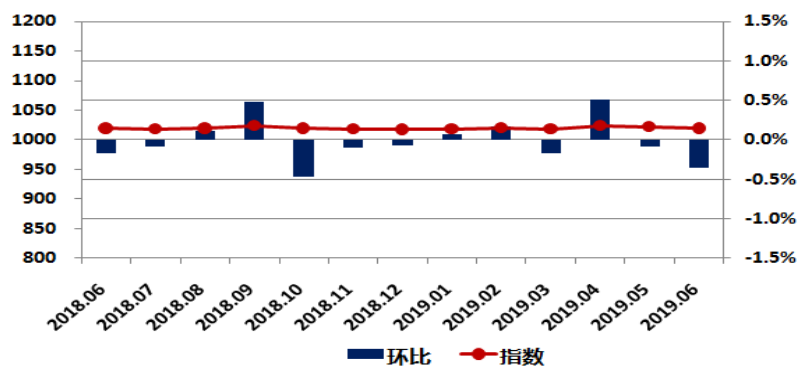

重庆各档次租赁价格变化图

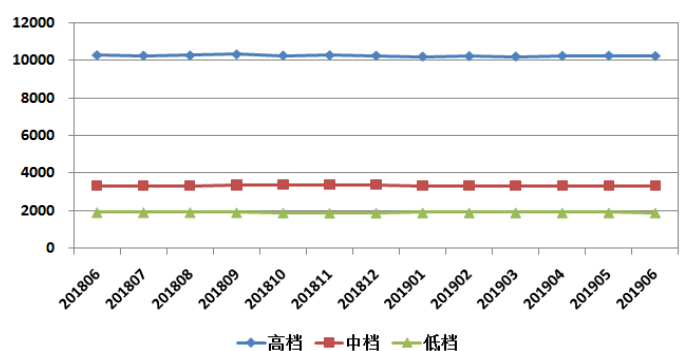

城市指数走势—石家庄

石家庄租赁价格指数表

| 日期 | 指数 | 环比 | 同比 |
|---------|--------|--------|--------|
| 2018.06 | 1014.2 | -0.07% | -1.49% |
| 2018.07 | 1013.3 | -0.09% | -1.32% |
| 2018.08 | 1011.7 | -0.16% | -1.47% |
| 2018.09 | 1009.3 | -0.25% | -1.53% |
| 2018.10 | 1006.9 | -0.23% | -1.60% |
| 2018.11 | 1004.6 | -0.23% | -1.60% |
| 2018.12 | 1004.2 | -0.04% | -1.44% |
| 2019.01 | 1003.3 | -0.10% | -1.50% |
| 2019.02 | 1003.8 | 0.05% | -1.41% |
| 2019.03 | 1003.1 | -0.07% | -1.44% |
| 2019.04 | 1002.2 | -0.09% | -1.41% |
| 2019.05 | 1000.9 | -0.13% | -1.39% |
| 2019.06 | 1000.4 | -0.05% | -1.37% |

2019年06月,石家庄租赁价格指数为1000.4点,较上月下降0.5点,环比下跌0.05%,同比跌幅1.37%。

石家庄租赁价格指数变化图

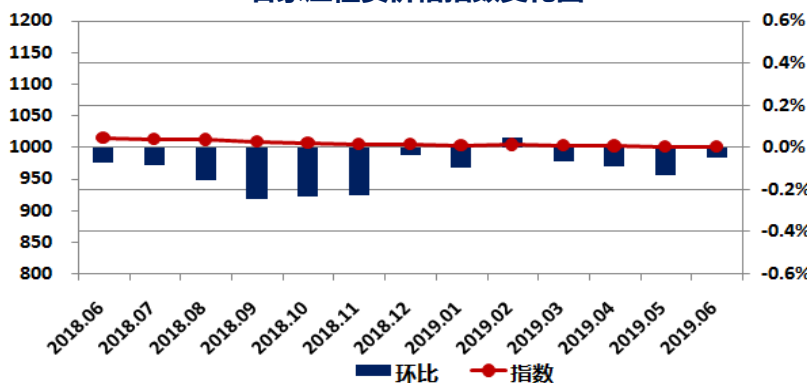

石家庄各档次租赁价格变化图

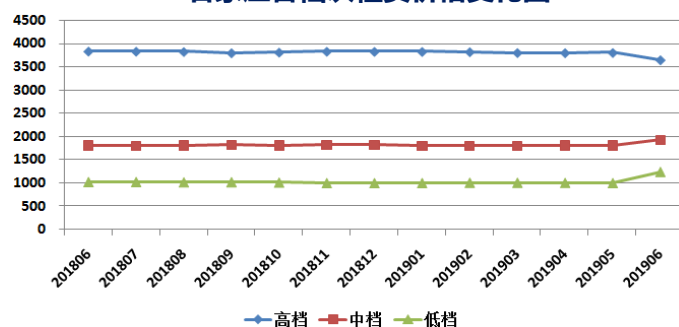

城市指数走势—太原

太原租赁价格指数表

| 日期 | 指数 | 环比 | 同比 |
|---------|--------|--------|--------|
| 2018.06 | 1011.4 | -0.15% | -0.60% |
| 2018.07 | 1010.8 | -0.05% | -0.77% |
| 2018.08 | 1009.1 | -0.17% | -0.97% |
| 2018.09 | 1006.2 | -0.29% | -1.20% |
| 2018.10 | 1004.0 | -0.22% | -1.34% |
| 2018.11 | 1001.0 | -0.30% | -1.49% |
| 2018.12 | 999.0 | -0.20% | -1.43% |
| 2019.01 | 998.1 | -0.09% | -1.61% |
| 2019.02 | 998.5 | 0.04% | -1.64% |
| 2019.03 | 996.6 | -0.19% | -1.83% |
| 2019.04 | 994.4 | -0.21% | -1.88% |
| 2019.05 | 992.6 | -0.19% | -2.01% |
| 2019.06 | 990.9 | -0.17% | -2.03% |

2019年06月,太原租赁价格指数为990.9点,较上月下降1.7点,环比下跌0.17%,同比跌幅2.03%。

太原租赁价格指数变化图

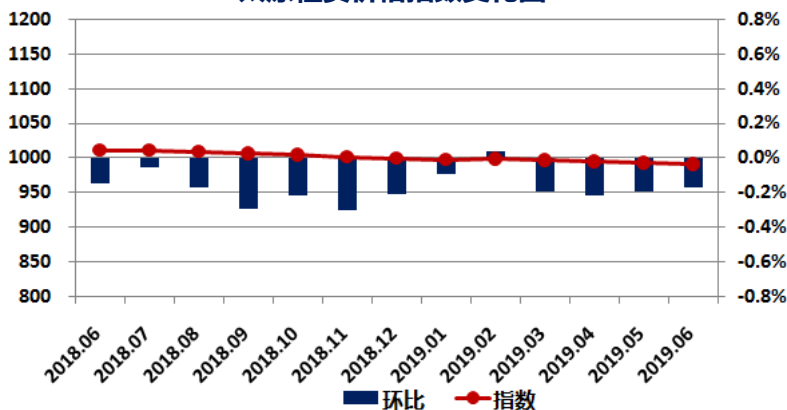

太原各档次租赁价格变化图

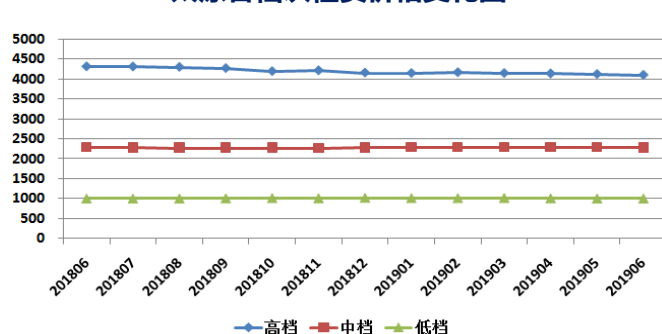

城市指数走势—呼和浩特

呼和浩特租赁价格指数表

| 日期 | 指数 | 环比 | 同比 |
|---------|--------|--------|--------|
| 2018.06 | 1014.0 | -0.01% | -0.25% |
| 2018.07 | 1013.9 | -0.01% | -0.32% |
| 2018.08 | 1012.4 | -0.15% | -0.47% |
| 2018.09 | 1011.8 | -0.06% | -0.36% |
| 2018.10 | 1009.4 | -0.24% | -0.45% |
| 2018.11 | 1008.8 | -0.06% | -0.43% |
| 2018.12 | 1008.5 | -0.03% | -0.52% |
| 2019.01 | 1008.1 | -0.05% | -0.50% |
| 2019.02 | 1008.4 | 0.03% | -0.61% |
| 2019.03 | 1007.4 | -0.09% | -0.74% |
| 2019.04 | 1005.0 | -0.24% | -0.94% |
| 2019.05 | 1004.3 | -0.07% | -0.96% |
| 2019.06 | 1003.6 | -0.07% | -1.02% |

2019年06月，呼和浩特租赁价格指数为1003.6点，较上月下降0.7点，环比下跌0.07%，同比跌幅1.02%。

呼和浩特租赁价格指数变化图

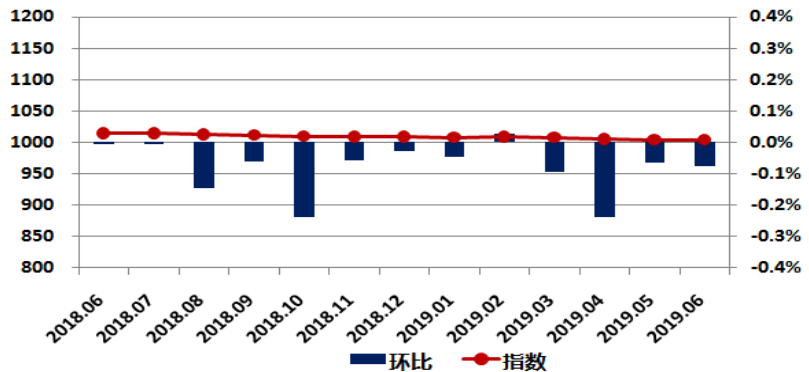

呼和浩特各档次租赁价格变化图

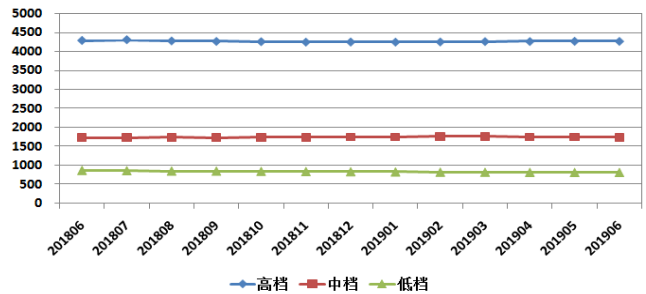

城市指数走势—沈阳

沈阳租赁价格指数表

| 日期 | 指数 | 环比 | 同比 |
|---------|-------|--------|--------|
| 2018.06 | 999.0 | -0.15% | -1.48% |
| 2018.07 | 998.3 | -0.07% | -1.67% |
| 2018.08 | 995.8 | -0.25% | -2.07% |
| 2018.09 | 993.3 | -0.24% | -2.20% |
| 2018.10 | 989.1 | -0.43% | -2.32% |
| 2018.11 | 986.1 | -0.30% | -2.34% |
| 2018.12 | 986.1 | 0.00% | -1.99% |
| 2019.01 | 985.5 | -0.06% | -1.87% |
| 2019.02 | 985.2 | -0.03% | -1.89% |
| 2019.03 | 984.3 | -0.09% | -1.80% |
| 2019.04 | 982.2 | -0.21% | -1.92% |
| 2019.05 | 981.4 | -0.09% | -1.91% |
| 2019.06 | 980.6 | -0.08% | -1.85% |

2019年06月，沈阳租赁价格指数为980.6点，较上月下降0.8点，环比下跌0.08%，同比跌幅1.85%。

沈阳租赁价格指数变化图

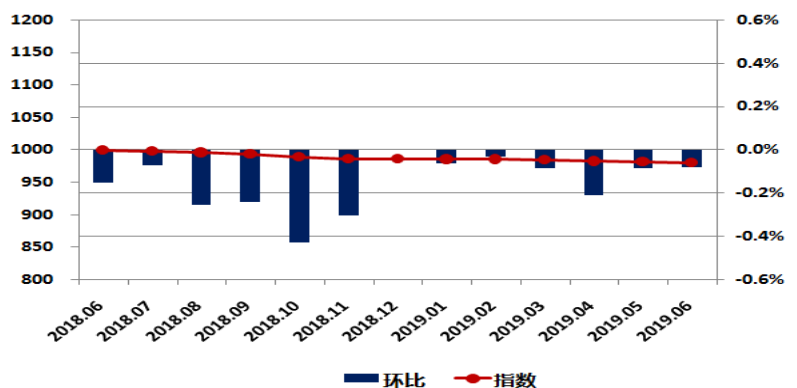

沈阳各档次租赁价格变化图

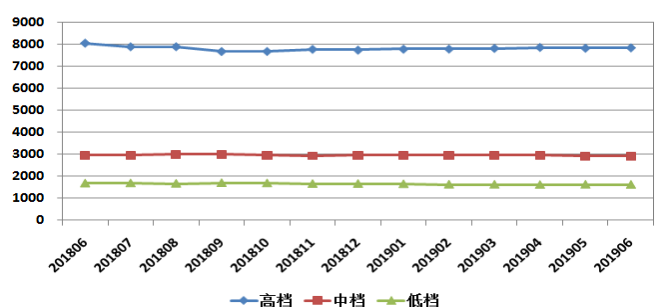

城市指数走势—大连

大连租赁价格指数表

| 日期 | 指数 | 环比 | 同比 |
|---------|--------|--------|--------|
| 2018.06 | 1030.8 | 0.44% | -1.24% |
| 2018.07 | 1037.8 | 0.68% | -0.80% |
| 2018.08 | 1046.0 | 0.79% | -0.01% |
| 2018.09 | 1043.3 | -0.26% | -0.02% |
| 2018.10 | 1034.0 | -0.89% | -0.47% |
| 2018.11 | 1030.7 | -0.32% | -0.63% |
| 2018.12 | 1036.8 | 0.60% | 0.44% |
| 2019.01 | 1050.4 | 1.31% | 1.76% |
| 2019.02 | 1054.5 | 0.39% | 1.92% |
| 2019.03 | 1058.5 | 0.38% | 2.25% |
| 2019.04 | 1061.9 | 0.32% | 2.87% |
| 2019.05 | 1062.3 | 0.04% | 3.52% |
| 2019.06 | 1065.0 | 0.25% | 3.32% |

2019年06月,大连租赁价格指数为1065.0点,较上月上升2.7点,环比上涨0.25%,同比涨幅3.32%。

大连租赁价格指数变化图

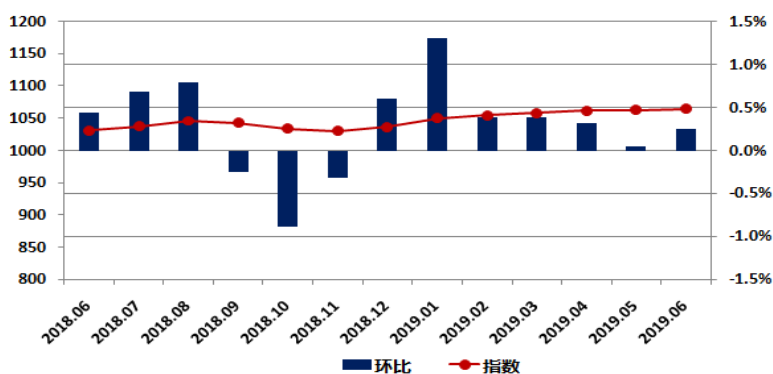

大连各档次租赁价格变化图

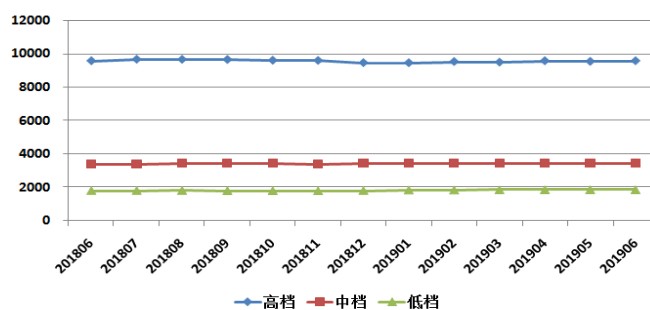

城市指数走势—长春

长春租赁价格指数表

| 日期 | 指数 | 环比 | 同比 |
|---------|--------|--------|--------|
| 2018.06 | 1009.6 | 0.00% | -0.18% |
| 2018.07 | 1009.4 | -0.02% | -0.58% |
| 2018.08 | 1006.8 | -0.26% | -0.87% |
| 2018.09 | 1005.0 | -0.17% | -0.93% |
| 2018.10 | 1003.6 | -0.15% | -1.02% |
| 2018.11 | 1002.4 | -0.12% | -1.03% |
| 2018.12 | 1001.2 | -0.12% | -1.05% |
| 2019.01 | 1000.8 | -0.04% | -1.04% |
| 2019.02 | 1001.5 | 0.07% | -1.04% |
| 2019.03 | 1001.1 | -0.04% | -1.03% |
| 2019.04 | 998.3 | -0.28% | -1.23% |
| 2019.05 | 997.3 | -0.10% | -1.22% |
| 2019.06 | 995.9 | -0.14% | -1.35% |

2019年06月,长春租赁价格指数为995.9点,较上月下降1.4点,环比下跌0.14%,同比跌幅1.35%。

长春租赁价格指数变化图

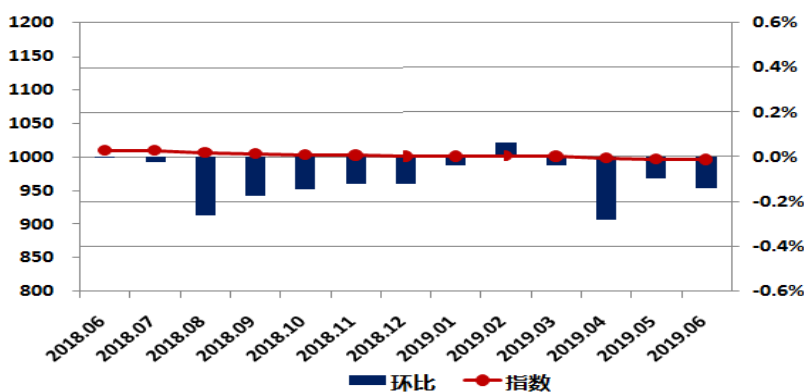

长春各档次租赁价格变化图

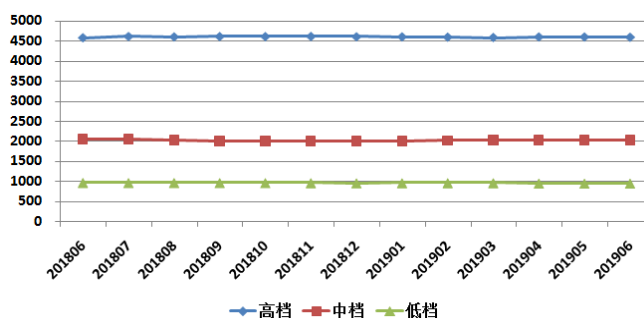

城市指数走势—哈尔滨

哈尔滨租赁价格指数表

| 日期 | 指数 | 环比 | 同比 |
|---------|--------|--------|--------|
| 2018.06 | 1005.6 | -0.12% | -0.63% |
| 2018.07 | 1005.3 | -0.03% | -0.88% |
| 2018.08 | 1004.6 | -0.08% | -0.95% |
| 2018.09 | 1002.8 | -0.17% | -1.00% |
| 2018.10 | 1000.4 | -0.25% | -1.19% |
| 2018.11 | 998.3 | -0.21% | -1.30% |
| 2018.12 | 996.6 | -0.18% | -1.37% |
| 2019.01 | 994.9 | -0.16% | -1.43% |
| 2019.02 | 994.9 | 0.00% | -1.45% |
| 2019.03 | 994.7 | -0.03% | -1.43% |
| 2019.04 | 992.8 | -0.18% | -1.50% |
| 2019.05 | 990.7 | -0.21% | -1.60% |
| 2019.06 | 989.5 | -0.13% | -1.61% |

2019年06月，哈尔滨租赁价格指数为989.5点，较上月下降1.2点，环比下跌0.13%，同比跌幅1.61%。

哈尔滨租赁价格指数变化图

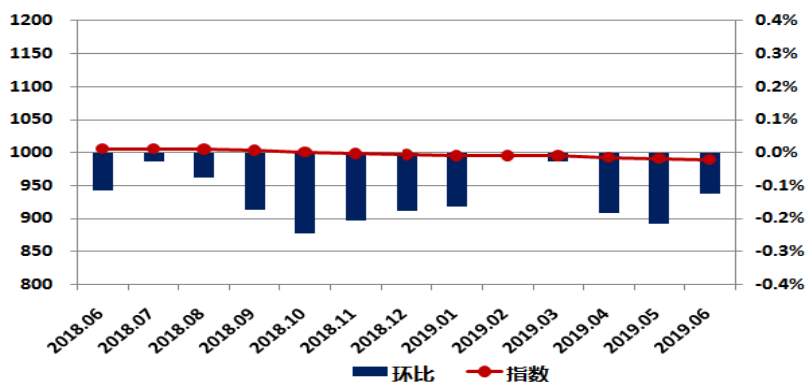

哈尔滨各档次租赁价格变化图

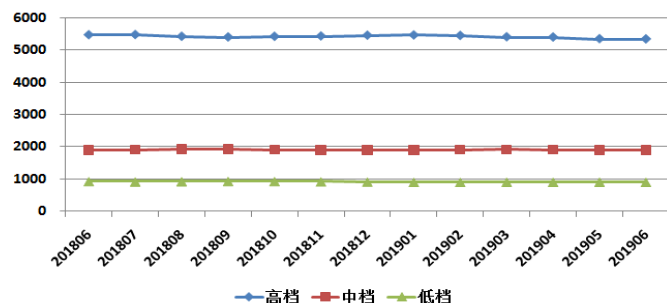

城市指数走势—南京

南京租赁价格指数表

| 日期 | 指数 | 环比 | 同比 |
|---------|--------|--------|--------|
| 2018.06 | 1038.1 | 0.19% | 0.91% |
| 2018.07 | 1040.5 | 0.23% | 1.01% |
| 2018.08 | 1049.5 | 0.87% | 2.05% |
| 2018.09 | 1046.7 | -0.27% | 2.02% |
| 2018.10 | 1041.3 | -0.51% | 1.94% |
| 2018.11 | 1038.2 | -0.30% | 1.23% |
| 2018.12 | 1044.4 | 0.60% | 2.40% |
| 2019.01 | 1042.3 | -0.21% | 2.00% |
| 2019.02 | 1040.6 | -0.16% | 0.98% |
| 2019.03 | 1035.2 | -0.51% | 0.11% |
| 2019.04 | 1033.9 | -0.12% | -0.44% |
| 2019.05 | 1032.3 | -0.16% | -0.37% |
| 2019.06 | 1034.3 | 0.19% | -0.37% |

2019年06月，南京租赁价格指数为1034.3点，较上月上升2.0点，环比上涨0.19%，同比跌幅0.37%。

南京租赁价格指数变化图

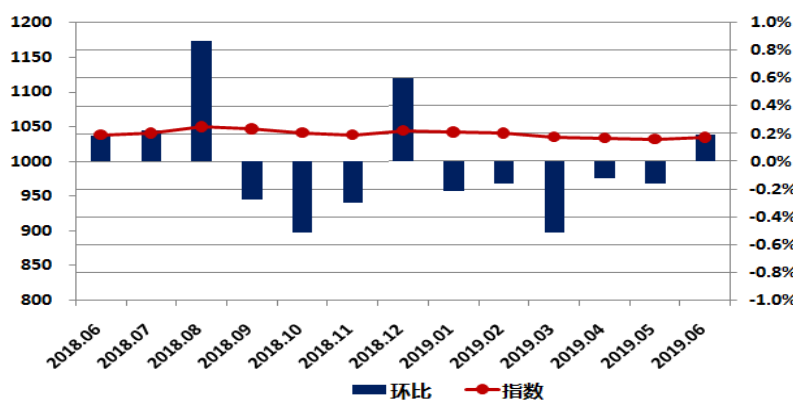

南京各档次租赁价格变化图

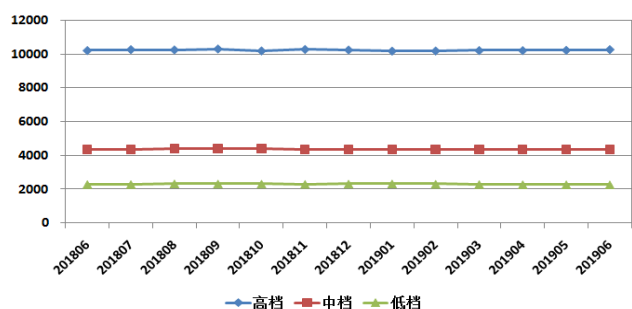

城市指数走势—杭州

杭州租赁价格指数表

| 日期 | 指数 | 环比 | 同比 |
|---------|--------|--------|--------|
| 2018.06 | 1052.2 | 0.22% | -3.42% |
| 2018.07 | 1056.5 | 0.41% | -3.38% |
| 2018.08 | 1068.7 | 1.15% | -2.14% |
| 2018.09 | 1070.1 | 0.13% | -1.76% |
| 2018.10 | 1059.2 | -1.02% | -2.14% |
| 2018.11 | 1048.2 | -1.04% | -2.62% |
| 2018.12 | 1045.0 | -0.31% | -2.45% |
| 2019.01 | 1038.9 | -0.58% | -1.33% |
| 2019.02 | 1044.6 | 0.54% | -0.73% |
| 2019.03 | 1045.5 | 0.09% | -0.46% |
| 2019.04 | 1049.0 | 0.34% | 0.23% |
| 2019.05 | 1052.0 | 0.28% | 0.20% |
| 2019.06 | 1056.0 | 0.38% | 0.37% |

2019年06月，杭州租赁价格指数为1056.0点，较上月上升4.0点，环比上涨0.38%，同比涨幅0.37%。

杭州租赁价格指数变化图

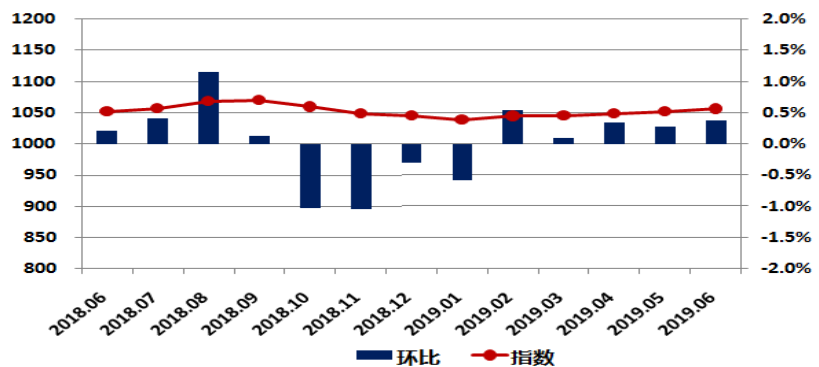

杭州各档次租赁价格变化图

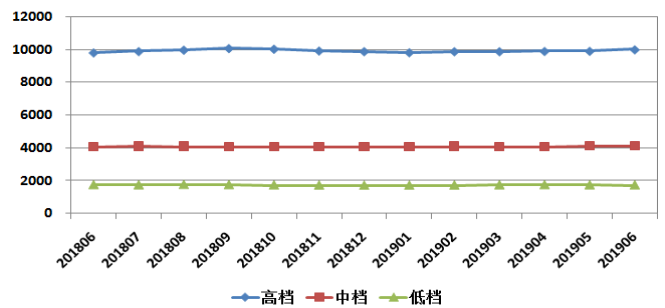

城市指数走势—宁波

宁波租赁价格指数表

| 日期 | 指数 | 环比 | 同比 |
|---------|--------|--------|--------|
| 2018.06 | 1032.8 | -0.09% | -0.42% |
| 2018.07 | 1032.1 | -0.07% | -0.81% |
| 2018.08 | 1031.0 | -0.11% | -0.92% |
| 2018.09 | 1029.1 | -0.18% | -1.00% |
| 2018.10 | 1028.1 | -0.10% | -1.02% |
| 2018.11 | 1025.8 | -0.23% | -1.16% |
| 2018.12 | 1024.5 | -0.12% | -1.16% |
| 2019.01 | 1022.9 | -0.15% | -1.22% |
| 2019.02 | 1022.3 | -0.06% | -1.31% |
| 2019.03 | 1020.8 | -0.15% | -1.41% |
| 2019.04 | 1017.5 | -0.32% | -1.61% |
| 2019.05 | 1015.9 | -0.16% | -1.73% |
| 2019.06 | 1014.2 | -0.16% | -1.80% |

2019年06月，宁波租赁价格指数为1014.2，较上月下降1.7点，环比下跌0.16%，同比跌幅1.80%。

宁波租赁价格指数变化图

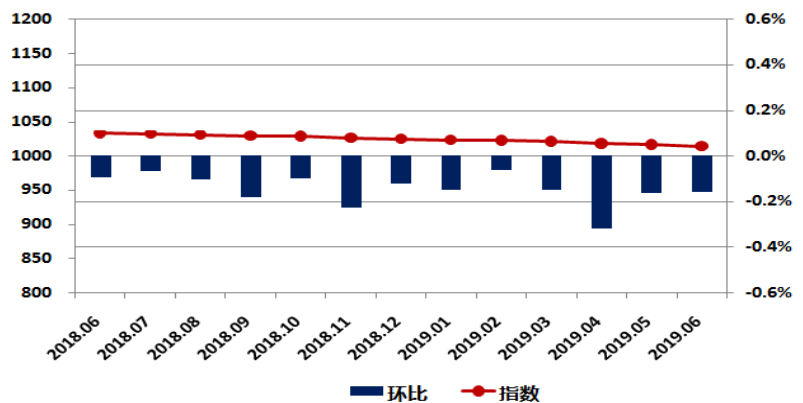

宁波各档次租赁价格变化图

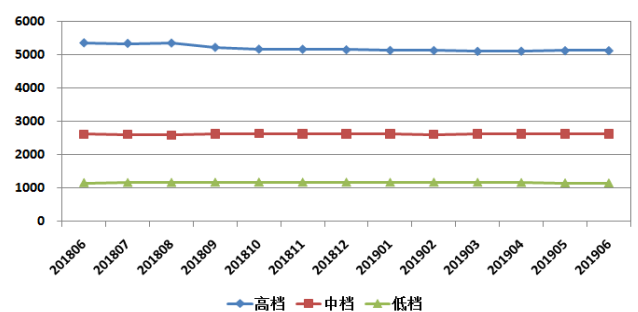

城市指数走势—合肥

合肥租赁价格指数表

| 日期 | 指数 | 环比 | 同比 |
|---------|--------|--------|--------|
| 2018.06 | 1010.4 | -0.27% | -2.34% |
| 2018.07 | 1009.1 | -0.13% | -3.55% |
| 2018.08 | 1007.2 | -0.19% | -3.79% |
| 2018.09 | 1003.9 | -0.33% | -3.88% |
| 2018.10 | 998.5 | -0.53% | -4.09% |
| 2018.11 | 994.0 | -0.45% | -4.14% |
| 2018.12 | 990.0 | -0.40% | -4.07% |
| 2019.01 | 988.4 | -0.16% | -3.83% |
| 2019.02 | 987.2 | -0.12% | -3.82% |
| 2019.03 | 983.9 | -0.34% | -3.81% |
| 2019.04 | 980.5 | -0.34% | -3.59% |
| 2019.05 | 978.0 | -0.25% | -3.47% |
| 2019.06 | 976.6 | -0.15% | -3.35% |

2019年06月,合肥租赁价格指数为976.6点,较上月下降1.4点,环比下跌0.15%,同比跌幅3.35%。

合肥租赁价格指数变化图

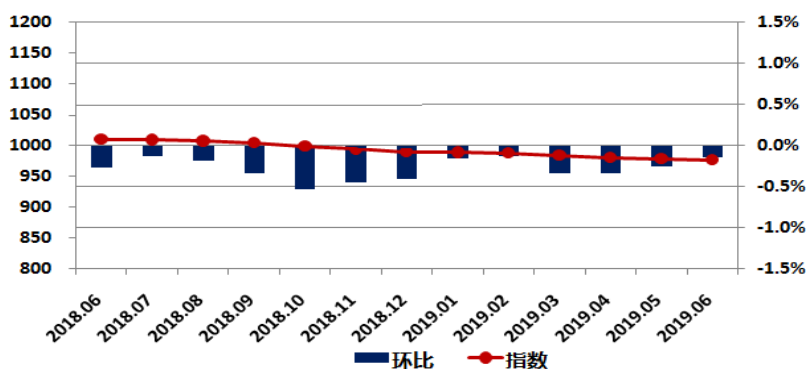

合肥各档次租赁价格变化图

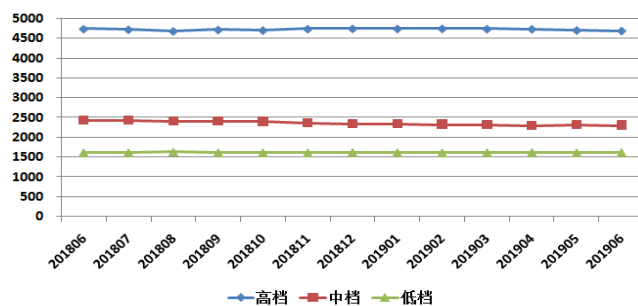

城市指数走势—福州

福州租赁价格指数表

| 日期 | 指数 | 环比 | 同比 |
|---------|--------|--------|--------|
| 2018.06 | 1025.3 | -0.05% | -0.28% |
| 2018.07 | 1024.8 | -0.06% | -0.73% |
| 2018.08 | 1024.3 | -0.05% | -0.82% |
| 2018.09 | 1022.9 | -0.13% | -0.94% |
| 2018.10 | 1021.0 | -0.19% | -1.04% |
| 2018.11 | 1020.1 | -0.09% | -1.06% |
| 2018.12 | 1019.6 | -0.04% | -0.99% |
| 2019.01 | 1019.5 | -0.01% | -0.90% |
| 2019.02 | 1019.2 | -0.03% | -0.96% |
| 2019.03 | 1018.4 | -0.08% | -0.95% |
| 2019.04 | 1016.2 | -0.21% | -1.02% |
| 2019.05 | 1015.7 | -0.05% | -0.98% |
| 2019.06 | 1015.5 | -0.02% | -0.96% |

2019年06月,福州租赁价格指数为1015.5点,较上月下降0.2点,环比下跌0.02%,同比跌幅0.96%。

福州租赁价格指数变化图

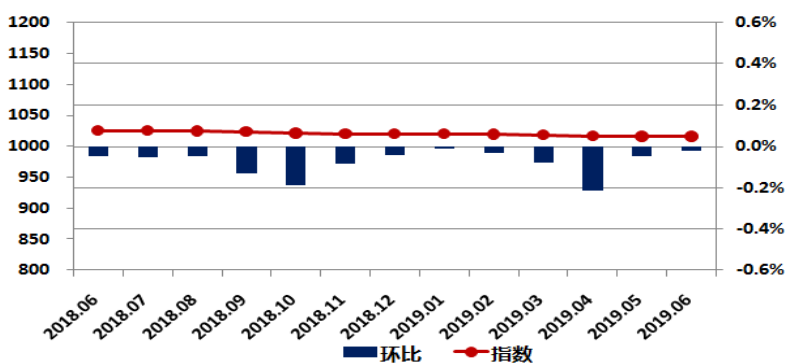

福州各档次租赁价格变化图

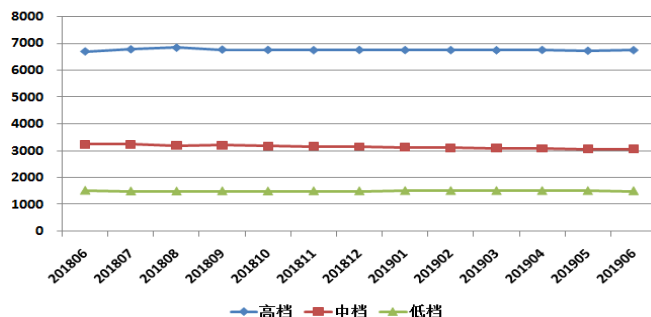

城市指数走势—厦门

厦门租赁价格指数表

| 日期 | 指数 | 环比 | 同比 |
|---------|--------|--------|--------|
| 2018.06 | 1014.0 | -0.18% | -3.47% |
| 2018.07 | 1012.9 | -0.10% | -4.11% |
| 2018.08 | 1009.7 | -0.32% | -4.16% |
| 2018.09 | 1005.9 | -0.37% | -3.99% |
| 2018.10 | 1002.9 | -0.31% | -3.82% |
| 2018.11 | 1000.1 | -0.27% | -3.67% |
| 2018.12 | 1000.1 | 0.00% | -3.19% |
| 2019.01 | 998.9 | -0.12% | -2.92% |
| 2019.02 | 998.5 | -0.05% | -2.66% |
| 2019.03 | 996.3 | -0.22% | -2.71% |
| 2019.04 | 993.8 | -0.25% | -2.54% |
| 2019.05 | 991.6 | -0.22% | -2.37% |
| 2019.06 | 989.1 | -0.25% | -2.45% |

2019年06月,厦门租赁价格指数为989.1点,较上月下降2.5点,环比下跌0.25%,同比跌幅2.45%。

厦门租赁价格指数变化图

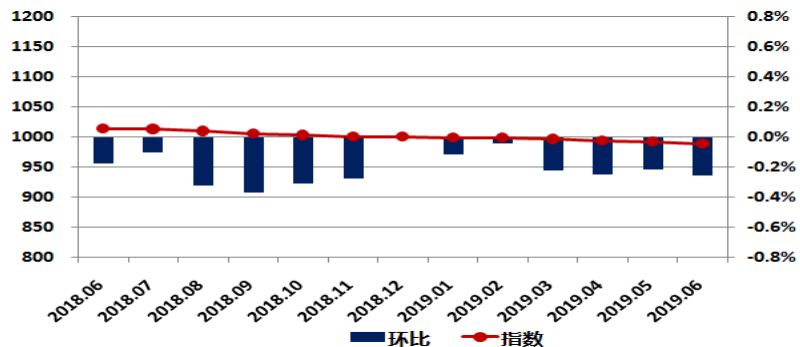

厦门各档次租赁价格变化图

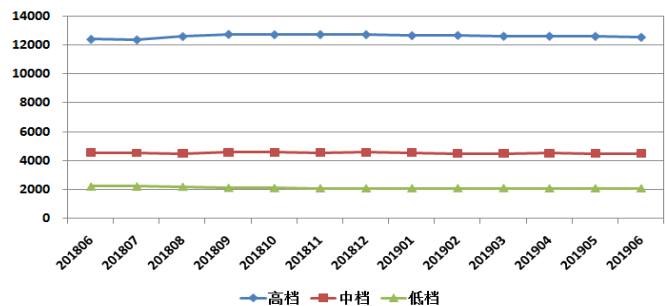

城市指数走势—南昌

南昌租赁价格指数表

| 日期 | 指数 | 环比 | 同比 |
|---------|--------|--------|--------|
| 2018.06 | 1015.1 | -0.17% | -1.03% |
| 2018.07 | 1013.8 | -0.13% | -1.39% |
| 2018.08 | 1012.4 | -0.13% | -1.59% |
| 2018.09 | 1008.8 | -0.36% | -1.85% |
| 2018.10 | 1005.6 | -0.32% | -2.04% |
| 2018.11 | 1003.2 | -0.24% | -2.15% |
| 2018.12 | 1002.4 | -0.07% | -2.04% |
| 2019.01 | 1000.3 | -0.21% | -2.19% |
| 2019.02 | 999.8 | -0.05% | -2.21% |
| 2019.03 | 998.8 | -0.10% | -2.16% |
| 2019.04 | 995.6 | -0.31% | -2.24% |
| 2019.05 | 993.8 | -0.18% | -2.26% |
| 2019.06 | 991.3 | -0.25% | -2.34% |

2019年06月,南昌租赁价格指数为991.3点,较上月下降2.5点,环比下跌0.25%,同比跌幅2.34%。

南昌租赁价格指数变化图

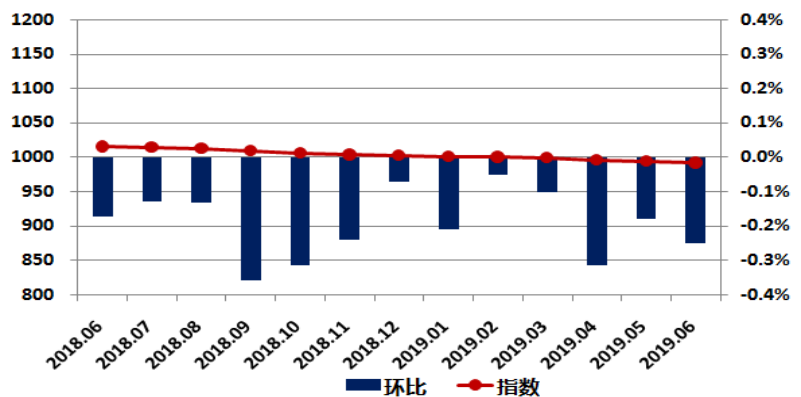

南昌各档次租赁价格变化图

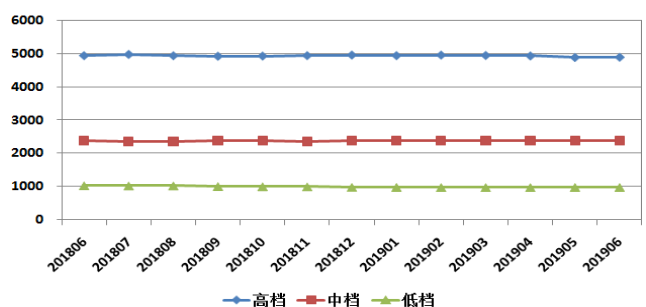

城市指数走势—济南

济南租赁价格指数表

| 日期 | 指数 | 环比 | 同比 |
|---------|-------|--------|--------|
| 2018.06 | 989.2 | -0.48% | -4.80% |
| 2018.07 | 988.6 | -0.06% | -5.76% |
| 2018.08 | 982.9 | -0.57% | -5.99% |
| 2018.09 | 975.0 | -0.80% | -6.31% |
| 2018.10 | 964.7 | -1.06% | -6.71% |
| 2018.11 | 954.2 | -1.09% | -6.91% |
| 2018.12 | 945.2 | -0.94% | -6.91% |
| 2019.01 | 941.6 | -0.38% | -6.75% |
| 2019.02 | 940.7 | -0.09% | -6.66% |
| 2019.03 | 936.5 | -0.44% | -6.78% |
| 2019.04 | 931.2 | -0.58% | -6.86% |
| 2019.05 | 926.4 | -0.51% | -6.80% |
| 2019.06 | 921.0 | -0.58% | -6.89% |

2019年06月，济南租赁价格指数为921.0点，较上月下降5.4点，环比下跌0.58%，同比跌幅6.89%。

济南租赁价格指数变化图

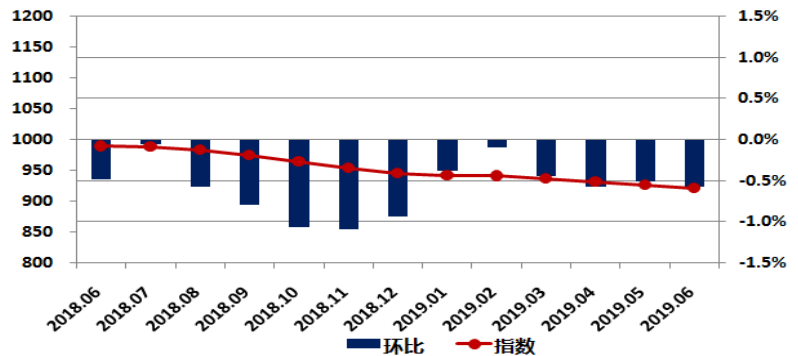

济南各档次租赁价格变化图

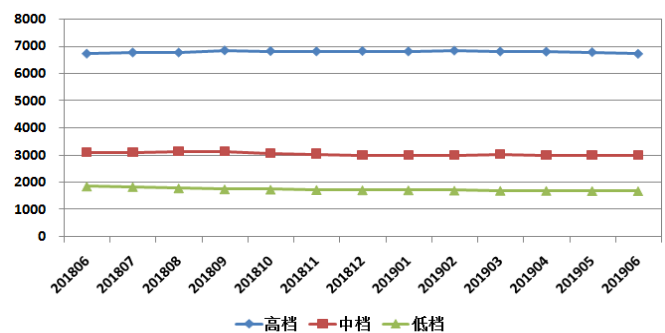

城市指数走势—青岛

青岛租赁价格指数表

| 日期 | 指数 | 环比 | 同比 |
|---------|--------|--------|--------|
| 2018.06 | 1017.2 | 0.13% | -1.84% |
| 2018.07 | 1027.0 | 0.96% | -0.74% |
| 2018.08 | 1028.5 | 0.14% | -0.45% |
| 2018.09 | 1017.7 | -1.04% | -1.11% |
| 2018.10 | 1009.3 | -0.82% | -1.34% |
| 2018.11 | 1002.5 | -0.67% | 0.31% |
| 2018.12 | 997.7 | -0.48% | 0.57% |
| 2019.01 | 998.7 | 0.10% | -0.47% |
| 2019.02 | 1002.1 | 0.34% | -0.19% |
| 2019.03 | 999.8 | -0.22% | -0.15% |
| 2019.04 | 997.4 | -0.24% | -0.12% |
| 2019.05 | 1002.5 | 0.51% | -1.32% |
| 2019.06 | 1003.3 | 0.08% | -1.37% |

2019年06月，青岛租赁价格指数为1003.3点，较上月上升0.8点，环比上涨0.08%，同比跌幅1.37%。

青岛租赁价格指数变化图

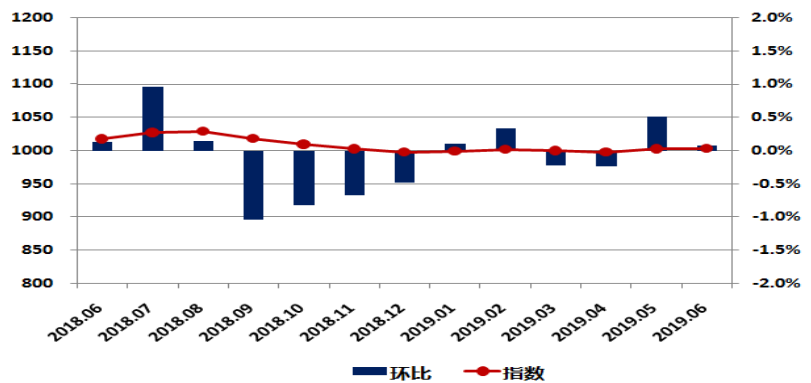

青岛各档次租赁价格变化图

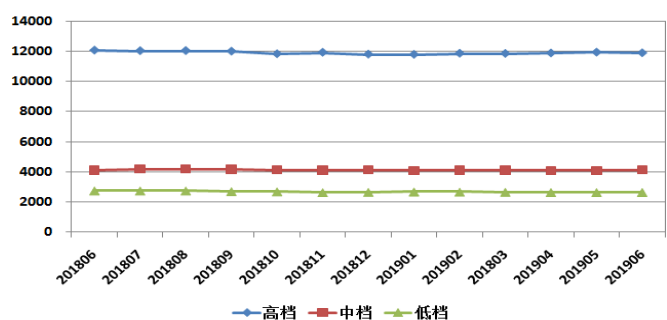

城市指数走势—郑州

郑州租赁价格指数表

| 日期 | 指数 | 环比 | 同比 |
|---------|--------|--------|--------|
| 2018.06 | 1000.9 | -0.22% | -1.06% |
| 2018.07 | 1000.5 | -0.04% | -1.71% |
| 2018.08 | 999.4 | -0.11% | -1.78% |
| 2018.09 | 997.2 | -0.22% | -1.84% |
| 2018.10 | 995.9 | -0.13% | -1.87% |
| 2018.11 | 992.9 | -0.30% | -1.95% |
| 2018.12 | 992.1 | -0.08% | -1.84% |
| 2019.01 | 990.7 | -0.14% | -1.79% |
| 2019.02 | 990.0 | -0.08% | -1.89% |
| 2019.03 | 989.2 | -0.08% | -1.73% |
| 2019.04 | 984.3 | -0.50% | -1.99% |
| 2019.05 | 981.3 | -0.30% | -2.17% |
| 2019.06 | 978.7 | -0.27% | -2.22% |

2019年06月,郑州租赁价格指数为978.7点,较上月下降2.6点,环比下跌0.27%,同比跌幅2.22%。

郑州租赁价格指数变化图

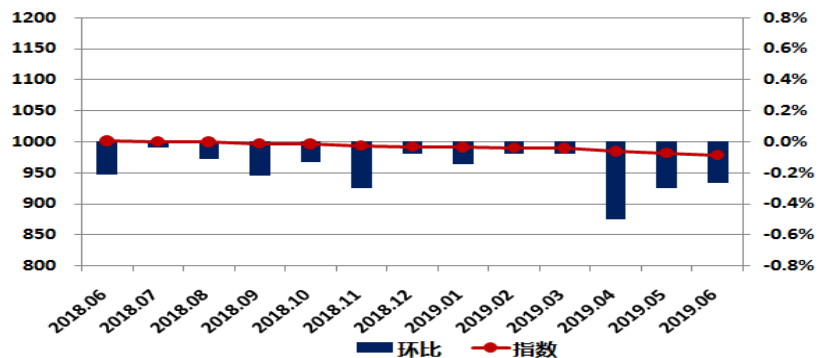

郑州各档次租赁价格变化图

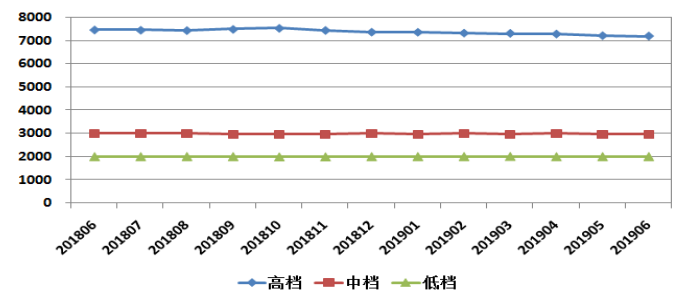

城市指数走势—武汉

武汉租赁价格指数表

| 日期 | 指数 | 环比 | 同比 |
|---------|--------|--------|--------|
| 2018.06 | 1037.1 | 0.89% | 0.37% |
| 2018.07 | 1034.9 | -0.21% | -0.70% |
| 2018.08 | 1045.0 | 0.98% | 0.30% |
| 2018.09 | 1039.5 | -0.53% | 0.05% |
| 2018.10 | 1029.9 | -0.92% | -0.47% |
| 2018.11 | 1023.9 | -0.58% | -0.47% |
| 2018.12 | 1020.9 | -0.30% | -0.41% |
| 2019.01 | 1020.8 | -0.01% | -0.59% |
| 2019.02 | 1021.1 | 0.03% | -0.42% |
| 2019.03 | 1017.0 | -0.40% | -0.81% |
| 2019.04 | 1016.5 | -0.05% | -1.75% |
| 2019.05 | 1011.5 | -0.49% | -1.59% |
| 2019.06 | 1014.5 | 0.30% | -2.17% |

2019年06月,武汉租赁价格指数为1014.5点,较上月上升3.0点,环比上升0.30%,同比跌幅2.17%。

武汉租赁价格指数变化图

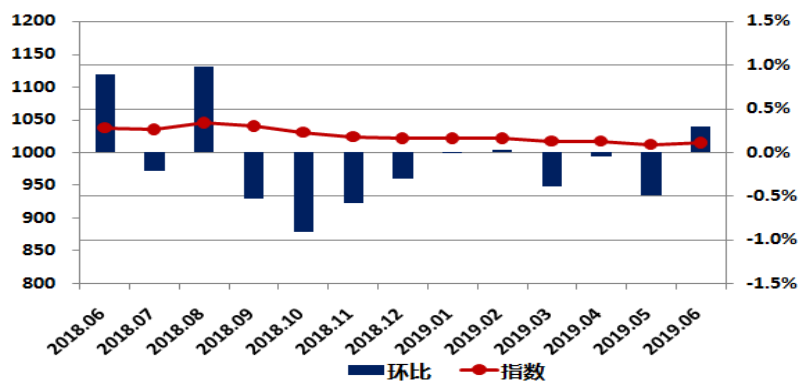

武汉各档次租赁价格变化图

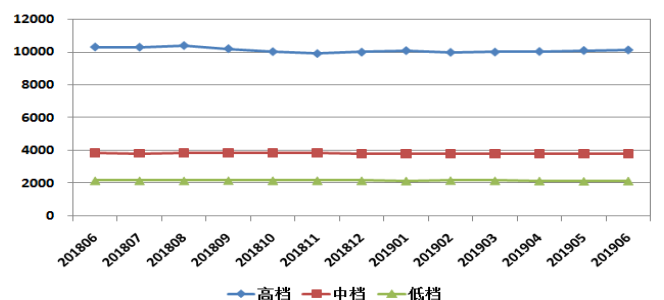

城市指数走势—长沙

长沙租赁价格指数表

| 日期 | 指数 | 环比 | 同比 |
|---------|--------|--------|--------|
| 2018.06 | 1008.3 | -0.19% | -2.20% |
| 2018.07 | 1006.2 | -0.21% | -2.69% |
| 2018.08 | 1004.0 | -0.23% | -3.04% |
| 2018.09 | 1000.0 | -0.40% | -3.24% |
| 2018.10 | 995.8 | -0.42% | -3.42% |
| 2018.11 | 990.5 | -0.54% | -3.46% |
| 2018.12 | 990.5 | 0.00% | -3.25% |
| 2019.01 | 988.0 | -0.25% | -3.31% |
| 2019.02 | 987.0 | -0.10% | -3.25% |
| 2019.03 | 982.2 | -0.48% | -3.40% |
| 2019.04 | 976.7 | -0.56% | -3.60% |
| 2019.05 | 973.8 | -0.30% | -3.61% |
| 2019.06 | 971.1 | -0.28% | -3.69% |

2019年06月，长沙租赁价格指数为971.1点，较上月下降2.7点，环比下跌0.28%，同比跌幅3.69%。

长沙租赁价格指数变化图

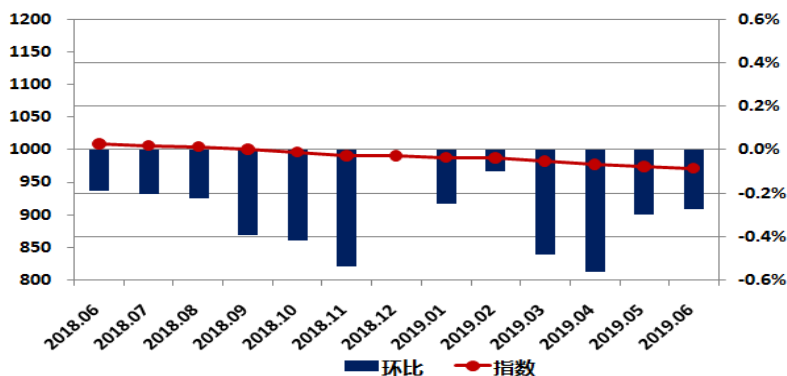

长沙各档次租赁价格变化图

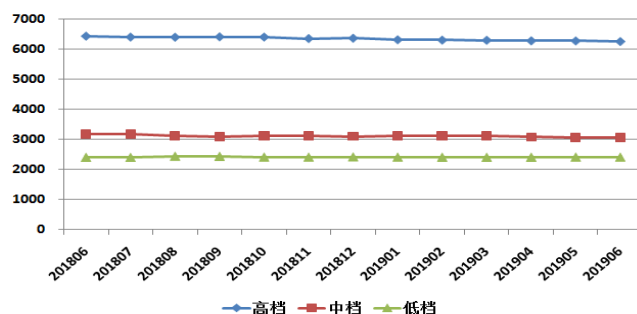

城市指数走势—广州

广州租赁价格指数表

| 日期 | 指数 | 环比 | 同比 |
|---------|--------|--------|--------|
| 2018.06 | 1083.7 | 0.34% | -1.66% |
| 2018.07 | 1087.1 | 0.32% | -1.17% |
| 2018.08 | 1082.6 | -0.41% | -1.43% |
| 2018.09 | 1080.3 | -0.21% | -1.29% |
| 2018.10 | 1077.3 | -0.28% | -1.15% |
| 2018.11 | 1079.0 | 0.16% | -0.69% |
| 2018.12 | 1076.6 | -0.22% | -0.52% |
| 2019.01 | 1082.4 | 0.54% | 0.05% |
| 2019.02 | 1085.9 | 0.32% | 0.21% |
| 2019.03 | 1084.8 | -0.10% | -0.08% |
| 2019.04 | 1084.3 | -0.05% | 0.25% |
| 2019.05 | 1085.3 | 0.10% | 0.49% |
| 2019.06 | 1088.0 | 0.25% | 0.40% |

2019年06月，广州租赁价格指数为1088.0点，较上月上升2.7点，环比上涨0.25%，同比涨幅0.40%。

广州租赁价格指数变化图

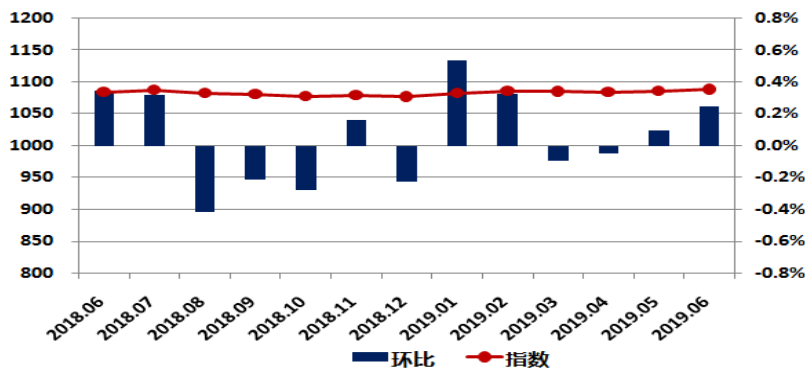

广州各档次租赁价格变化图

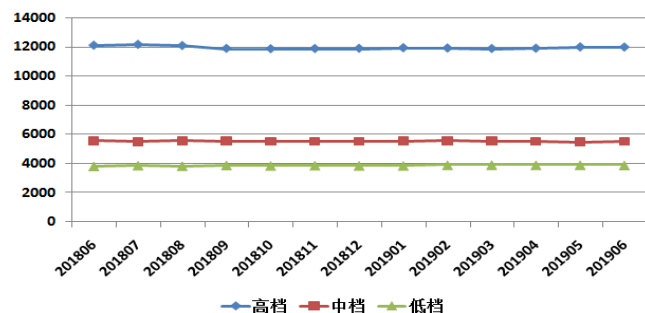

城市指数走势—深圳

深圳租赁价格指数表

| 日期 | 指数 | 环比 | 同比 |
|---------|--------|--------|-------|
| 2018.06 | 1060.5 | -0.01% | 2.83% |
| 2018.07 | 1066.5 | 0.56% | 1.84% |
| 2018.08 | 1073.8 | 0.69% | 2.81% |
| 2018.09 | 1076.4 | 0.24% | 3.36% |
| 2018.10 | 1077.4 | 0.10% | 3.86% |
| 2018.11 | 1071.5 | -0.55% | 1.50% |
| 2018.12 | 1079.4 | 0.74% | 2.70% |
| 2019.01 | 1076.0 | -0.31% | 2.08% |
| 2019.02 | 1079.6 | 0.33% | 1.96% |
| 2019.03 | 1086.7 | 0.65% | 2.32% |
| 2019.04 | 1090.2 | 0.33% | 3.11% |
| 2019.05 | 1089.4 | -0.08% | 2.70% |
| 2019.06 | 1087.8 | -0.15% | 2.57% |

2019年06月，深圳租赁价格指数为1087.8点，较上月下降1.6点，环比下跌0.15%，同比涨幅2.57%。

深圳租赁价格指数变化图

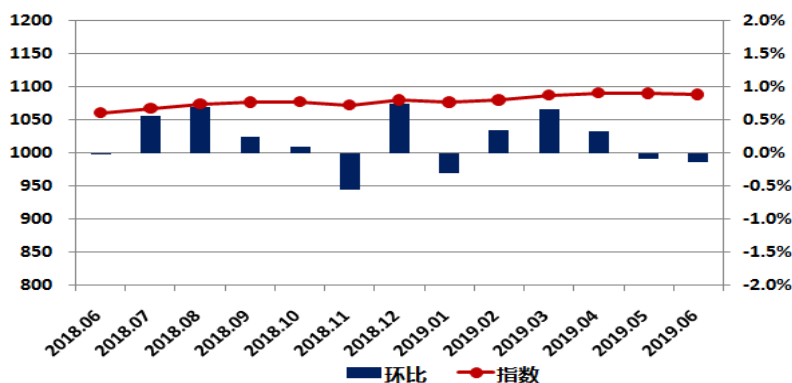

深圳各档次租赁价格变化图

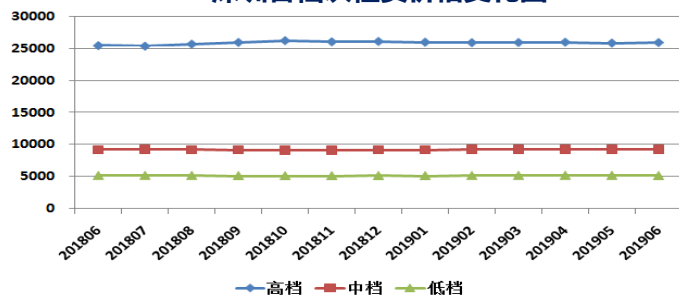

城市指数走势—南宁

南宁租赁价格指数表

| 日期 | 指数 | 环比 | 同比 |
|---------|--------|--------|--------|
| 2018.06 | 1014.5 | -0.07% | -0.93% |
| 2018.07 | 1014.5 | 0.00% | -1.06% |
| 2018.08 | 1013.5 | -0.10% | -1.16% |
| 2018.09 | 1011.9 | -0.16% | -1.26% |
| 2018.10 | 1011.3 | -0.05% | -1.20% |
| 2018.11 | 1009.3 | -0.20% | -1.14% |
| 2018.12 | 1008.4 | -0.08% | -1.15% |
| 2019.01 | 1005.8 | -0.26% | -1.34% |
| 2019.02 | 1005.0 | -0.08% | -1.33% |
| 2019.03 | 1002.9 | -0.21% | -1.47% |
| 2019.04 | 1001.0 | -0.19% | -1.48% |
| 2019.05 | 999.2 | -0.17% | -1.57% |
| 2019.06 | 997.8 | -0.14% | -1.65% |

2019年06月，南宁租赁价格指数为997.8点，较上月下降1.4点，环比下跌0.14%，同比跌幅1.65%。

南宁租赁价格指数变化图

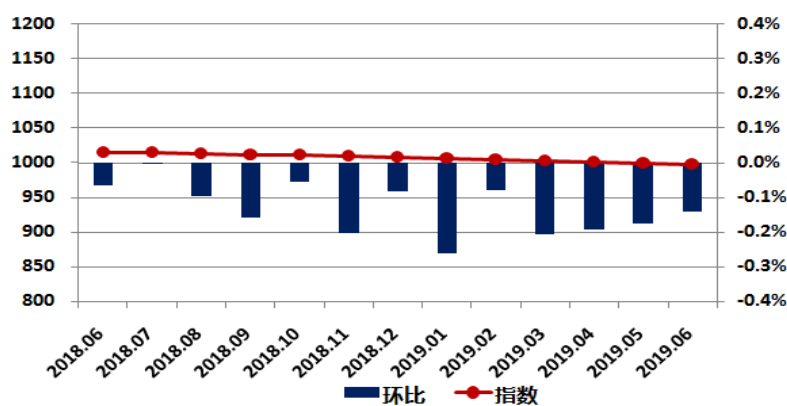

南宁各档次租赁价格变化图

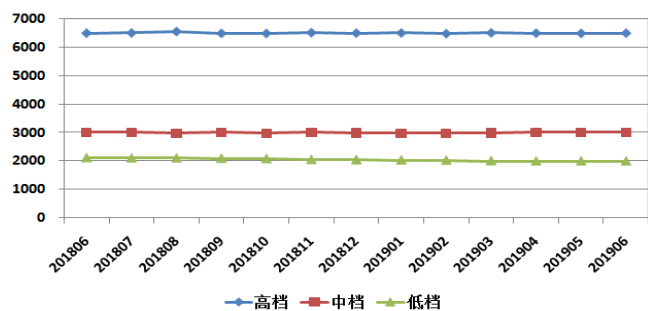

城市指数走势—海口

海口租赁价格指数表

| 日期 | 指数 | 环比 | 同比 |
|---------|--------|--------|--------|
| 2018.06 | 1023.4 | -0.17% | -0.64% |
| 2018.07 | 1023.0 | -0.05% | -0.78% |
| 2018.08 | 1022.2 | -0.07% | -0.84% |
| 2018.09 | 1021.1 | -0.11% | -1.09% |
| 2018.10 | 1020.3 | -0.09% | -1.18% |
| 2018.11 | 1018.7 | -0.15% | -1.35% |
| 2018.12 | 1015.3 | -0.34% | -1.62% |
| 2019.01 | 1014.0 | -0.12% | -1.62% |
| 2019.02 | 1011.8 | -0.22% | -1.70% |
| 2019.03 | 1008.9 | -0.28% | -1.88% |
| 2019.04 | 1006.5 | -0.24% | -1.89% |
| 2019.05 | 1004.3 | -0.22% | -2.04% |
| 2019.06 | 1001.3 | -0.30% | -2.16% |

2019年06月，海口租赁价格指数为1001.3点，较上月下降3.0点，环比下跌0.30%，同比跌幅2.16%。

海口租赁价格指数变化图

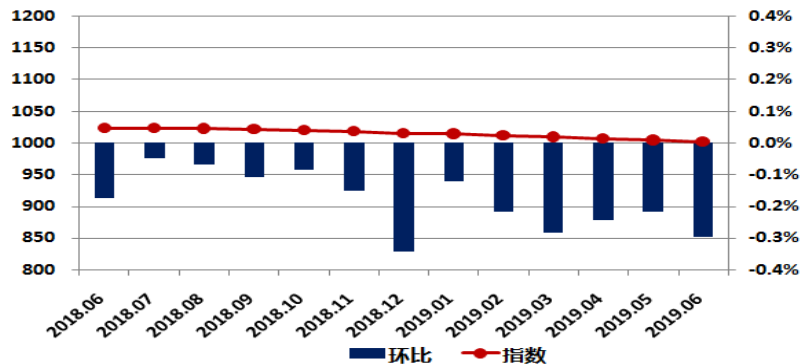

海口各档次租赁价格变化图

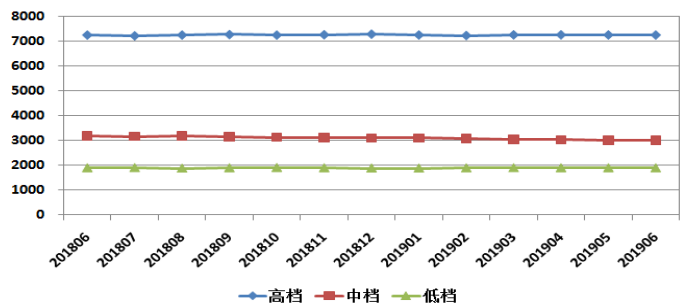

城市指数走势—成都

成都租赁价格指数表

| 日期 | 指数 | 环比 | 同比 |
|---------|--------|--------|--------|
| 2018.06 | 1034.9 | 0.01% | -1.22% |
| 2018.07 | 1032.6 | -0.22% | -1.57% |
| 2018.08 | 1041.1 | 0.83% | -0.48% |
| 2018.09 | 1045.9 | 0.46% | 0.28% |
| 2018.10 | 1039.7 | -0.59% | 0.15% |
| 2018.11 | 1035.8 | -0.37% | -0.93% |
| 2018.12 | 1034.2 | -0.16% | -0.74% |
| 2019.01 | 1044.1 | 0.96% | 0.21% |
| 2019.02 | 1048.3 | 0.40% | 0.83% |
| 2019.03 | 1053.0 | 0.45% | 2.01% |
| 2019.04 | 1051.8 | -0.12% | 0.76% |
| 2019.05 | 1047.4 | -0.42% | 1.22% |
| 2019.06 | 1052.3 | 0.47% | 1.68% |

2019年06月，成都租赁价格指数为1052.3点，较上月上升4.9点，环比上升0.47%，同比涨幅1.68%。

成都租赁价格指数变化图

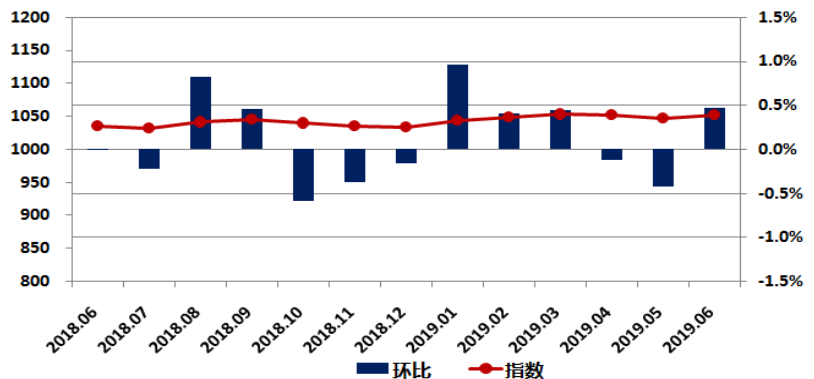

成都各档次租赁价格变化图

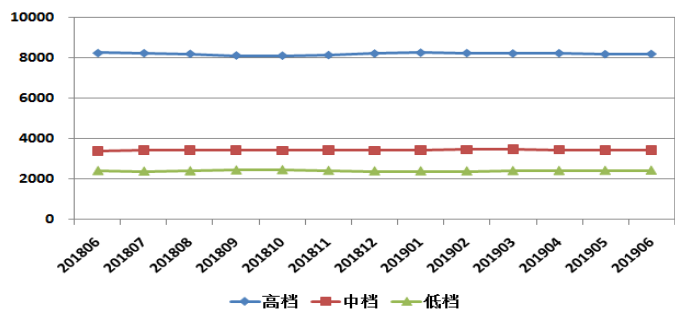

城市指数走势—贵阳

贵阳租赁价格指数表

| 日期 | 指数 | 环比 | 同比 |
|---------|-------|--------|--------|
| 2018.06 | 986.1 | -0.09% | -1.26% |
| 2018.07 | 985.2 | -0.09% | -1.97% |
| 2018.08 | 983.7 | -0.15% | -2.09% |
| 2018.09 | 981.0 | -0.27% | -2.09% |
| 2018.10 | 979.0 | -0.21% | -2.03% |
| 2018.11 | 977.3 | -0.17% | -2.01% |
| 2018.12 | 975.4 | -0.20% | -1.93% |
| 2019.01 | 972.8 | -0.26% | -2.03% |
| 2019.02 | 972.2 | -0.06% | -2.00% |
| 2019.03 | 969.8 | -0.25% | -2.13% |
| 2019.04 | 966.2 | -0.37% | -2.27% |
| 2019.05 | 963.1 | -0.32% | -2.41% |
| 2019.06 | 960.9 | -0.22% | -2.55% |

2019年06月,贵阳租赁价格指数为960.9点,较上月下降2.2点,环比下跌0.22%,同比跌幅2.55%。

贵阳租赁价格指数变化图

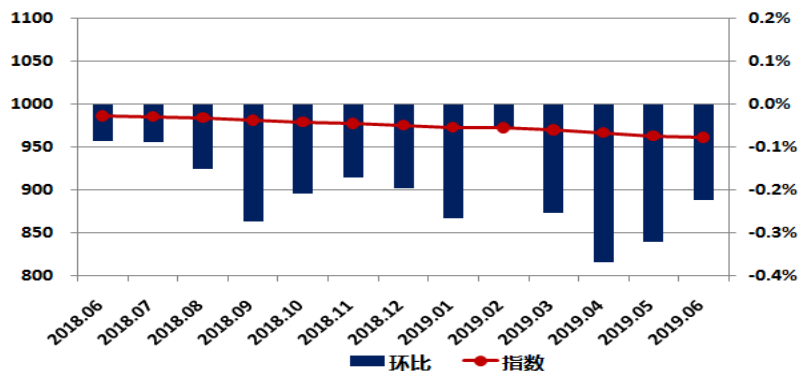

贵阳各档次租赁价格变化图

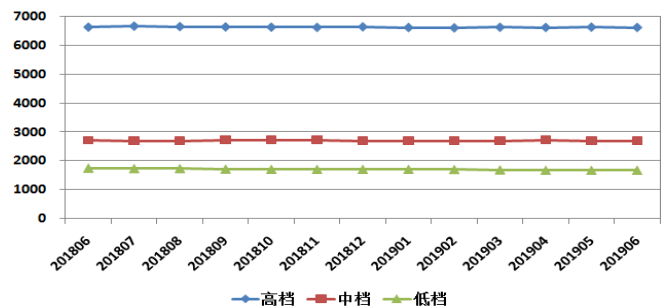

城市指数走势—昆明

昆明租赁价格指数表

| 日期 | 指数 | 环比 | 同比 |
|---------|--------|--------|--------|
| 2018.06 | 1020.9 | -0.04% | -0.14% |
| 2018.07 | 1020.6 | -0.03% | -0.69% |
| 2018.08 | 1020.0 | -0.06% | -0.80% |
| 2018.09 | 1019.1 | -0.09% | -0.80% |
| 2018.10 | 1017.3 | -0.18% | -0.87% |
| 2018.11 | 1016.1 | -0.12% | -0.90% |
| 2018.12 | 1014.7 | -0.13% | -0.87% |
| 2019.01 | 1012.7 | -0.20% | -1.06% |
| 2019.02 | 1011.7 | -0.10% | -1.16% |
| 2019.03 | 1009.0 | -0.26% | -1.44% |
| 2019.04 | 1005.0 | -0.40% | -1.67% |
| 2019.05 | 1003.3 | -0.16% | -1.76% |
| 2019.06 | 1002.1 | -0.13% | -1.85% |

2019年06月,昆明租赁价格指数为1002.1点,较上月下降1.2点,环比下跌0.13%,同比跌幅1.85%。

昆明租赁价格指数变化图

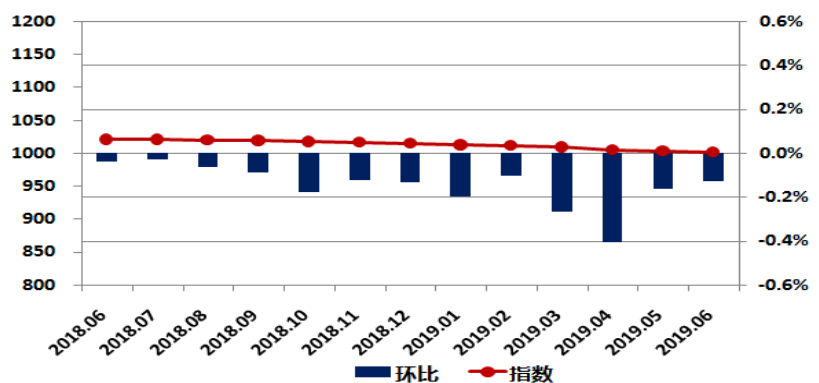

昆明各档次租赁价格变化图

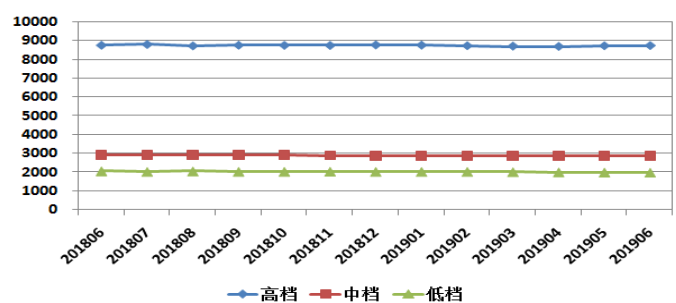

城市指数走势——西安

西安租赁价格指数表

| 日期 | 指数 | 环比 | 同比 |
|---------|--------|--------|--------|
| 2018.06 | 1003.1 | -0.02% | -1.05% |
| 2018.07 | 1003.5 | 0.04% | -0.79% |
| 2018.08 | 1003.0 | -0.05% | -0.85% |
| 2018.09 | 1001.4 | -0.17% | -0.83% |
| 2018.10 | 1000.3 | -0.11% | -0.66% |
| 2018.11 | 998.8 | -0.15% | -0.71% |
| 2018.12 | 996.7 | -0.21% | -0.83% |
| 2019.01 | 996.5 | -0.02% | -0.79% |
| 2019.02 | 997.2 | 0.07% | -0.72% |
| 2019.03 | 997.4 | 0.02% | -0.65% |
| 2019.04 | 995.8 | -0.17% | -0.78% |
| 2019.05 | 994.6 | -0.12% | -0.87% |
| 2019.06 | 994.0 | -0.06% | -0.91% |

2019年06月，西安租赁价格指数为994.0点，较上月下降0.6点，环比下降0.06%，同比跌幅0.91%。

西安租赁价格指数变化图

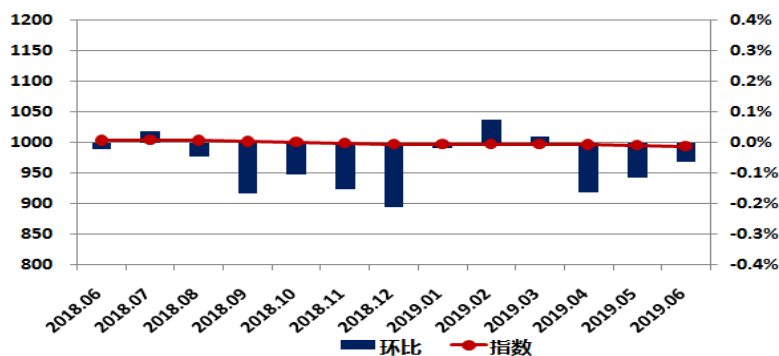

西安各档次租赁价格变化图

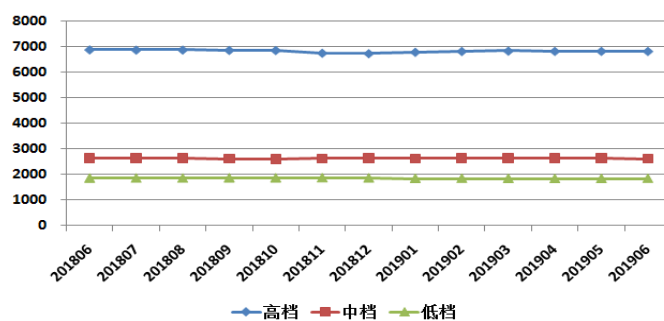

城市指数走势——兰州

兰州租赁价格指数表

| 日期 | 指数 | 环比 | 同比 |
|---------|--------|--------|--------|
| 2018.06 | 1000.1 | -0.21% | -1.21% |
| 2018.07 | 998.9 | -0.12% | -1.45% |
| 2018.08 | 997.6 | -0.13% | -1.58% |
| 2018.09 | 993.4 | -0.42% | -1.69% |
| 2018.10 | 991.1 | -0.23% | -1.75% |
| 2018.11 | 988.9 | -0.23% | -1.71% |
| 2018.12 | 986.9 | -0.20% | -1.91% |
| 2019.01 | 986.7 | -0.02% | -1.81% |
| 2019.02 | 986.8 | 0.01% | -1.91% |
| 2019.03 | 984.2 | -0.26% | -2.05% |
| 2019.04 | 982.3 | -0.19% | -2.10% |
| 2019.05 | 981.7 | -0.06% | -2.04% |
| 2019.06 | 979.8 | -0.20% | -2.03% |

2019年06月，兰州租赁价格指数为979.8点，较上月下降1.9点，环比下跌0.20%，同比跌幅2.03%。

兰州租赁价格指数变化图

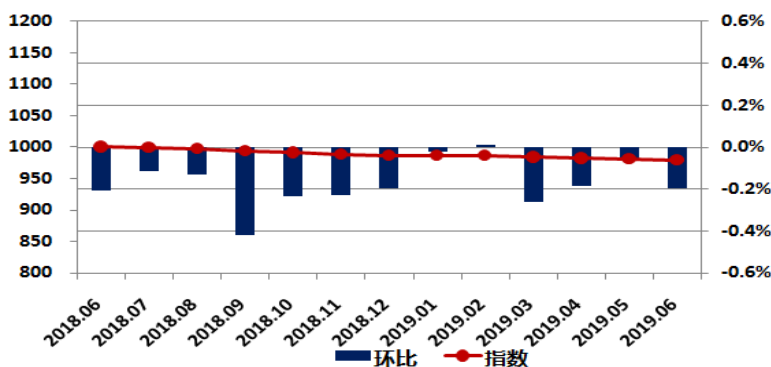

兰州各档次租赁价格变化图

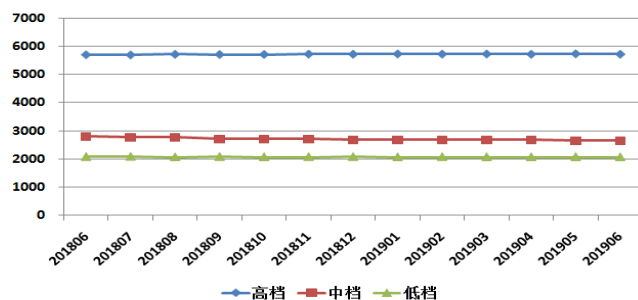

城市指数走势—西宁

西宁租赁价格指数表

| 日期 | 指数 | 环比 | 同比 |
|---------|--------|--------|--------|
| 2018.06 | 1011.0 | -0.24% | -0.18% |
| 2018.07 | 1009.8 | -0.12% | -0.40% |
| 2018.08 | 1010.2 | 0.04% | -0.87% |
| 2018.09 | 1013.2 | 0.30% | -0.58% |
| 2018.10 | 1011.5 | -0.17% | -0.68% |
| 2018.11 | 1007.5 | -0.39% | -0.93% |
| 2018.12 | 1007.0 | -0.05% | -0.89% |
| 2019.01 | 1005.5 | -0.15% | -0.89% |
| 2019.02 | 1004.9 | -0.06% | -1.10% |
| 2019.03 | 1004.5 | -0.03% | -0.99% |
| 2019.04 | 999.0 | -0.55% | -1.51% |
| 2019.05 | 997.5 | -0.16% | -1.57% |
| 2019.06 | 997.6 | 0.02% | -1.32% |

2019年06月,西宁租赁价格指数为997.6点,较上月上升0.1点,环比上涨0.02%,同比跌幅1.32%。

西宁租赁价格指数变化图

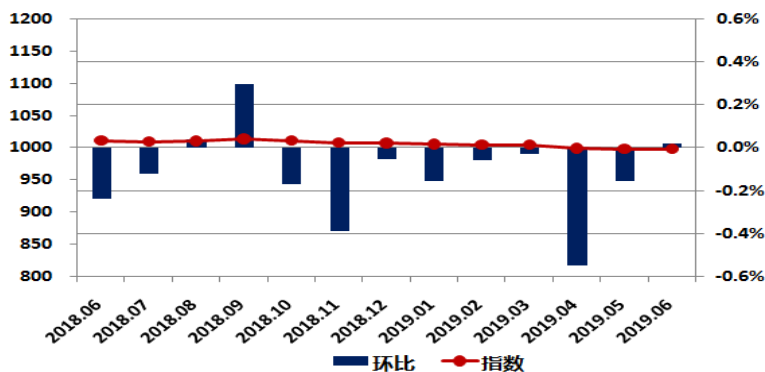

西宁各档次租赁价格变化图

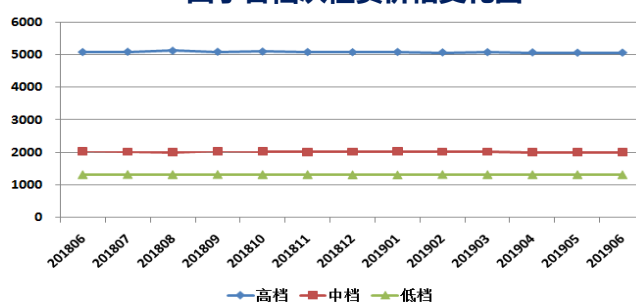

城市指数走势—银川

银川租赁价格指数表

| 日期 | 指数 | 环比 | 同比 |
|---------|--------|--------|--------|
| 2018.06 | 1005.7 | -0.11% | 0.58% |
| 2018.07 | 1005.7 | 0.00% | -0.01% |
| 2018.08 | 1005.5 | -0.02% | -0.49% |
| 2018.09 | 1004.9 | -0.06% | -0.58% |
| 2018.10 | 1003.5 | -0.14% | -0.66% |
| 2018.11 | 1001.7 | -0.18% | -0.67% |
| 2018.12 | 999.2 | -0.26% | -0.88% |
| 2019.01 | 1000.7 | 0.15% | -0.74% |
| 2019.02 | 1000.5 | -0.02% | -0.80% |
| 2019.03 | 992.6 | -0.79% | -1.55% |
| 2019.04 | 995.6 | 0.30% | -1.16% |
| 2019.05 | 995.0 | -0.06% | -1.18% |
| 2019.06 | 993.6 | -0.13% | -1.20% |

2019年06月,银川租赁价格指数为993.6点,较上月下降1.4点,环比下跌0.13%,同比跌幅1.20%。

银川租赁价格指数变化图

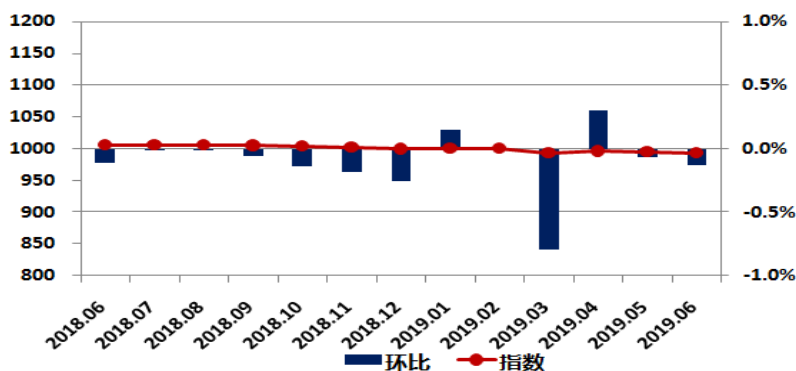

银川各档次租赁价格变化图

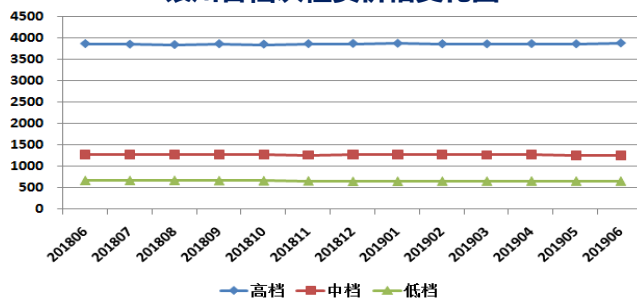

城市指数走势—乌鲁木齐

乌鲁木齐租赁价格指数表

| 日期 | 指数 | 环比 | 同比 |
|---------|--------|--------|-------|
| 2018.06 | 1029.4 | 0.13% | 1.85% |
| 2018.07 | 1036.8 | 0.72% | 2.28% |
| 2018.08 | 1039.0 | 0.21% | 1.87% |
| 2018.09 | 1038.7 | -0.03% | 1.83% |
| 2018.10 | 1031.2 | -0.72% | 1.08% |
| 2018.11 | 1029.6 | -0.16% | 0.81% |
| 2018.12 | 1031.0 | 0.14% | 0.97% |
| 2019.01 | 1039.9 | 0.86% | 1.93% |
| 2019.02 | 1044.1 | 0.41% | 2.13% |
| 2019.03 | 1053.6 | 0.91% | 2.98% |
| 2019.04 | 1059.2 | 0.53% | 3.23% |
| 2019.05 | 1063.9 | 0.45% | 3.49% |
| 2019.06 | 1067.4 | 0.33% | 3.69% |

2019年06月，乌鲁木齐租赁价格指数为1067.4点，较上月上升3.5点，环比上涨0.33%，同比涨幅3.69%。

乌鲁木齐租赁价格指数变化图

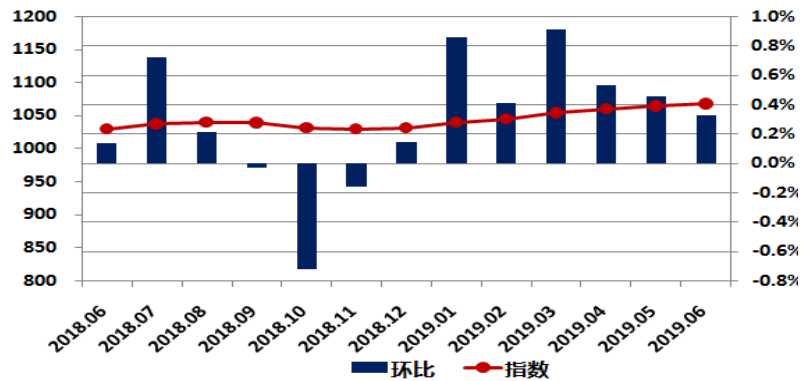

乌鲁木齐各档次租赁价格变化图

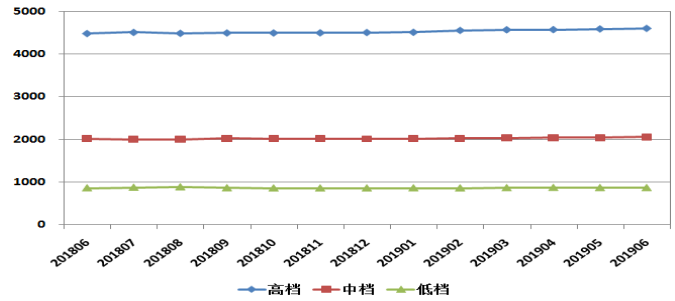

指数介绍

中国住房租赁价格指数，通过定期监测全国重点城市租赁的相关成交数据和市场调研数据，采用类似房屋重复交易法，计算 35 个城市月度价格变动趋势，在此基础上形成租赁价格指数。

基期时间和基点值

基期：2016 年 1 月，基点值：1000。

联系方式

中国房地产测评中心

地址：上海市广延路 383 号秋实楼 8 楼 邮编：200072

电话：8621-60867151 传真：8621-60867299

联系人：李雪 邮箱：lixue@cric.com

北京中房研协技术服务有限公司

地址：北京市西城区百万庄大街 22 号 1 号楼 4 楼 邮编：100037

电话：8610-68323566 传真：8610-88386228

邮箱：web@cric.com

免责声明

克而瑞信息集团（CRIC）、易居房地产研究院、中国房地产测评中心力图确保数据来源可靠，已尽力确保数据的准确性，但不对因数据本身可能存在的错误、缺失和偏差所导致的结果负责。克而瑞信息集团（CRIC）、易居房地产研究院、中国房地产测评中心不对任何因使用本报告而做出的投资、交易与其他相关决定承担责任。